

29^a

FIDAS
VICENZA
ASSOCIAZIONE
DONATORI di SANGUE
onlus

Gruppo
di Fontanelle



Manifestazione
organizzata
con il patrocinio
della Città di Marostica

CAMINADA FIN SU A Pradipaldo

Aperto
percorso panoramico

DOMENICA 24 APRILE 2022

Proponiamo agli amanti della natura una camminata assolutamente non competitiva tra le colline attorno a Pradipaldo, in semplicità, invitando i partecipanti ad affrontarla con uno spirito improntato ad un sano esercizio fisico e rivolto all'osservazione dei pendii un tempo ricoperti di frutteti, orti e pascoli che fornivano sostentamento alle famiglie che li abitavano e che ora il trascorrere del tempo ed il "progresso" li hanno trasformati in fitta boscaglia. Nonostante questa profonda trasformazione, lungo i sentieri - un tempo utilizzati per uso agricolo o per spostarsi verso il paese o verso la pianura - si potranno intravedere, qua e là, alcune vestigia di quel passato, testimone di un sistema di vita completamente diverso, sicuramente più duro e disagiato, ma meno frenetico di quello attuale.

Per info:
caminadapradipaldo@hotmail.it
Tel. 0424 427128 - 335 77 14 154

 Cercaci su facebook



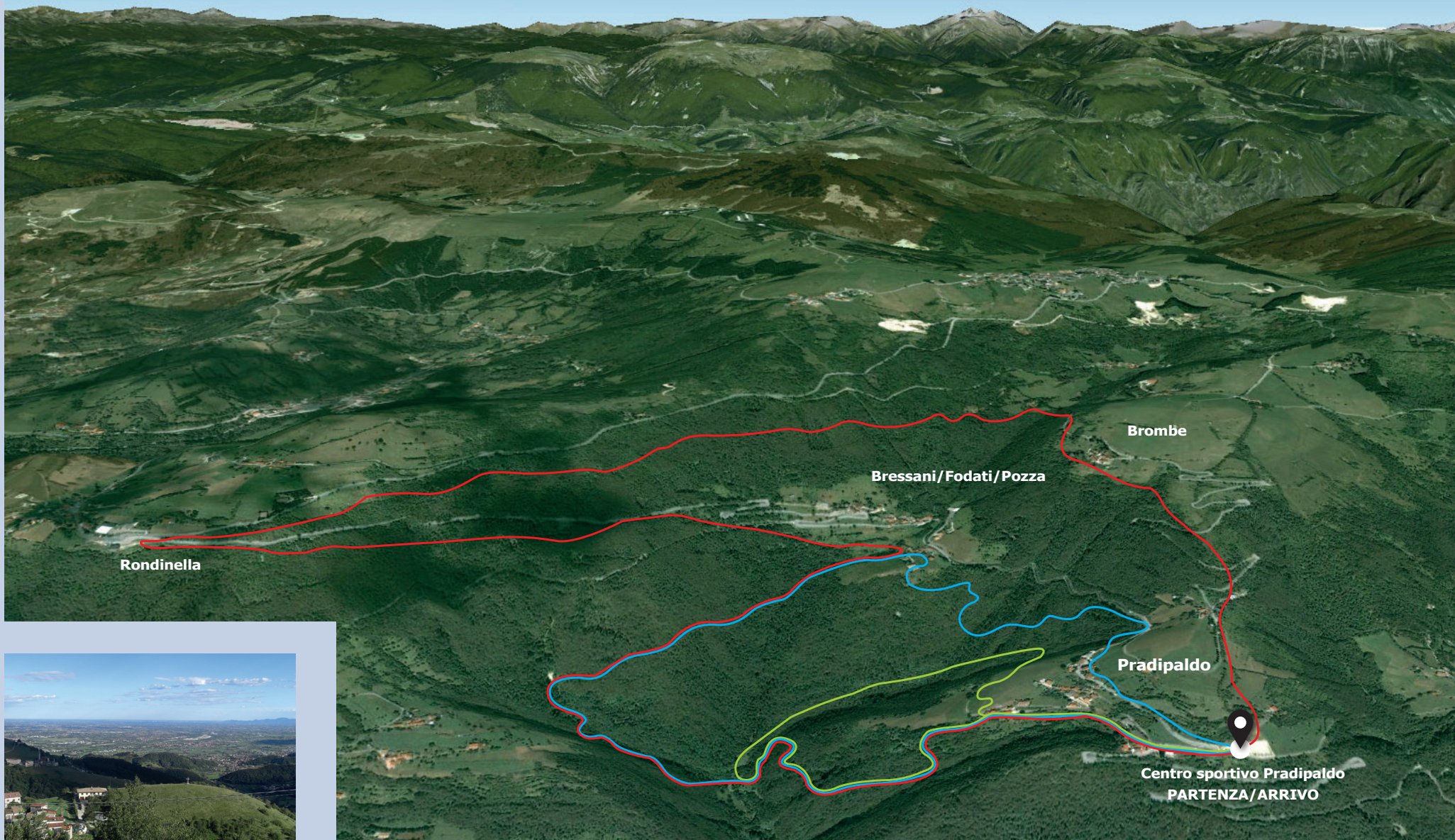

1° percorso: TRODO DEI GORGHI SCURI

Lunghezza: 4.100 mt., Dislivello: 378 mt.
Difficoltà: bassa

Descrizione: i gorgi sono piccole marmite rocciose originate dallo scorrere delle acque del torrente "valletta". Questa zona è un vero e proprio luogo paradisiaco, ove i rumori dominanti sono lo scorrere delle acque e del canto degli uccelli. Luogo consigliato alle famiglie per far riscoprire ai figli la bellezza della natura.

2° percorso: TRODO DEI SCARUBI

Lunghezza: 6.500 mt., Dislivello: 639 mt.
Difficoltà: medio-alta

Descrizione: percorso piuttosto impegnativo, consigliato ai partecipanti adulti e discretamente allenati. Si parte costeggiando la "Valle dei Scarubi" giungendo alla Contrada Pozza dove si incontra la Bianca Croce. Superato un ponticello di legno si arriva alla Chiesa Parrocchiale per poi proseguire verso la meta finale.

3° percorso: TRODO DEA SCAETA

Lunghezza: 11.500 mt., Dislivello 875 mt.
Difficoltà: alta

Descrizione: percorso impegnativo, è un'integrazione del trodo dei scarubi. Arrivati alla contrada "Pozza" si prosegue verso la "Pizzeria Rondinella" dove si può godere di un magnifico panorama. Da qui si prosegue per il sentiero "dea scaeta" raggiungendo la "val dee giosse" scendendo poi verso l'arrivo.

29^a CAMINADA FIN SU A PRADIPALDO

- Domenica 24 aprile 2022 -

REGOLAMENTO E NORME DI COMPORTAMENTO:

- L'Associazione "Pro Pradipaldo" vi aspetta nel Centro Sportivo Polivalente di Pradipaldo – punto di partenza e di iscrizione della vostra camminata - situato nelle immediate vicinanze del 6° tornante lungo la provinciale "Della Fratellanza".
- L'iscrizione avrà un costo di € 5,00 per tutti i partecipanti oltre i 12 anni di età e sarà Gratuita per bambini fino a 12 anni. Parte del ricavato sarà devoluto al Fondo di Emergenza (Save The Children) per i bimbi in fuga dal conflitto in Ucraina.
- Le iscrizioni saranno chiuse al raggiungimento dei 400 iscritti.
- Le iscrizioni si apriranno alle ore 7.30 e si chiuderanno alle ore 10.00. All'arrivo della camminata ogni partecipante riceverà un panino ed una bibita.
- Lungo i percorsi i partecipanti incontreranno alcuni punti di ristoro nei quali potranno rinfrescarsi con the, acqua e snack. Nel rispetto delle disposizioni anti Covid-19 i bicchieri e gli alimenti saranno consegnati loro dai nostri addetti al servizio;
- La camminata si svolgerà, a scelta, su uno dei seguenti percorsi;
 - a) Sentiero VERDE – lunghezza 4 km., dislivello 400 metri. Difficoltà bassa.
 - b) Sentiero BLU – lunghezza 7 km., dislivello 650 metri. Difficoltà media.
 - c) Sentiero ROSSO – lunghezza 11 km., dislivello 900 metri Difficoltà alta.

Tutti i sentieri segnalati si svilupperanno su terreno sterrato ed in alcuni tratti scivoloso. Si raccomanda di affrontarli con abbigliamento comodo e scarpe da trekking o scarponcini. Consigliati zainetto nel quale riporre eventuali vestiti di ricambio e kway.

I percorsi saranno interessati da un breve attraversamento della Strada Provinciale (Il BLU ed il VERDE nel loro tratto iniziale e finale, il ROSSO nel suo tratto iniziale ed in località "Tortima").

Si raccomanda di conseguenza massima attenzione ed il rispetto del codice della strada.

Lungo il percorso sarà garantita la sorveglianza ed il servizio "scopa", fino alle ore 12.30

I partecipanti dovranno attenersi al rispetto delle norme di natura sanitaria vigenti al momento della manifestazione.

Il Comitato Organizzatore declina ogni responsabilità per danni o infortuni subiti dai partecipanti.

In caso di maltempo la manifestazione verrà annullata.

Il comitato organizzatore
ASSOCIAZIONE "PRO PRADIPALDO!"



www.brunellosalumi.com



SAN ZENO DI CASSOLA- VI

Acquista online | nico.it